SCHULE SEENGEN

GEMEINDE SEENGEN

TAGESSTRUKTUREN AB SCHULJAHR 2023/24

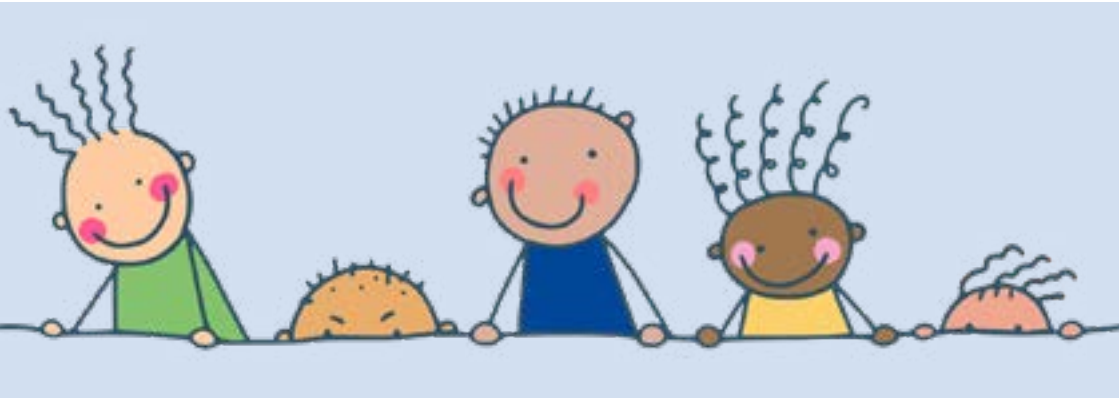

Kinderbetreuung an der Schule Seengen mit Durchführungsgarantie!

- Kinderbetreuungs-Angebot Tagesstrukturen ab Schuljahr 2023/2024
- täglich von 07.00 bis 18.00 Uhr
- mit garantierter Durchführung (unabhängig von der Anzahl angemeldeter Kinder) vom Kindergarten bis 6. Klasse
- Kindergartenkinder essen am Mittagstisch getrennt von den grösseren Kindern.

Anmeldungen für die Betreuung sind ab sofort möglich, Anpassungen (je nach Stundenplan des Kindes im SJ 2023/24) bis Ende Juni.
→ Gutschein für eine zusätzliche Subito-Betreuung, bei Anmeldungen für ein Betreuungsangebot (ohne Mittagstisch) bis 15. Mai 2023

Neue Leitung ab 1. Juni: Fabienne Furlan, ausgebildete Fachperson mit langjähriger Erfahrung im Bereich Kita und Hort. Ein unverbindliches Kennenlernen ist jederzeit möglich unter 079 485 99 63. Bei Fragen können Sie sich gerne auch unter tagesstrukturen@schule-seengen.ch melden.

Wir freuen uns auf viele Anmeldungen.
Leitung Tagesstrukturen

Das **Anmeldeformular** und weitere Informationen finden Sie auf der Website schule-seengen.ch unter Tagesstrukturen > SJ 2023/24

Neu mit garantierter Durchführung!